

STUDIO BRUNI E ASSOCIATI  
Studio di architettura ingegneria e urbanistica

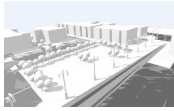

[www.bruniassociati.it](http://www.bruniassociati.it)

VICOLO D SAN PELAIO 6- 31100 – TREVISO

GIULIANO BRUNI ingegnere architetto

[g.bruni@bruniassociati.it](mailto:g.bruni@bruniassociati.it) [giuliano.bruni@ingpec.eu](mailto:giuliano.bruni@ingpec.eu)

## **TRIBUNALE DI TREVISO**

### **ESECUZIONE IMMOBILIARE N. 158/2024**

**ATTORE       BANCA POPOLARE DELL'ALTO ADIGE S.p.A.**

**Rappresentata da Avv. FERNANDO RAMPINI BONCORE**

### **PERIZIA DI STIMA IMMOBILIARE DI UN COMPLESSO IMMOBILIARE SITO IN COMUNE DI TREVISO**

### **ALLEGATO 2B- PLANIMETRIE NCEU**

---

**Agenzia del Territorio**  
**CATASTO FABBRICATI**  
**Ufficio Provinciale di**  
**Treviso**

Dichiarazione protocollo n. 000466403 del 21/10/2003

Planimetria di u.i.u. in Comune di Treviso

Strada Dell'isola

civ.

Identificativi Catastali:

Sezione: L

Foglio: 1

Particella: 596

Subalterno: 3

Compilata da:

Schiavon Franco

Iscritto all'albo:  
Geometri

Prov. Treviso

N. 2473

Scheda n. 1

Scala 1:500

LEGENDA

- 1 - UFFICIO (h= 3.05)
- 2 - DIREZIONE (h= 3.05)
- 3 - ARCHIVIO (h= 3.05)
- 4 - DISIMPEGNO (h= 4.20)
- 5 - W.C.
- 6 - ANTI
- 7 - C.T.
- 8 - LABORATORIO (h= 4.00)
- 9 - ZONA FILTRO
- 10 - LOCALE DI DEPOSITO (h= 4.90)
- 11 - SPOGLIATOIO (h= 2.40)
- 12 - LOCALE DOCCIE (h= 2.40)
- 13 - LOCALE MENSA (h= 2.40)
- 14 - SALA MACCHINE (h= 2.45)
- 15 - DEPOSITO CARBURANTE (h= 2.45)
- 16 - LOCALE SANIFICATORIO  
UTENSILI (h= 3.07)
- 17 - LOCALE PER SERVIZIO  
VETERINARIO (h= 3.07)
- 18 - CELLA FRIGO (h= 2.70)
- 19 - DEPOSITO ATTREZZI (h= 4.90)
- 20 - MAGAZZINO (h= 4.90)
- 21 - RIPOSTIGLIO (h= 2.35)
- 22 - LOCALE PESA (h= 2.35)
- 23 - TETTOIA

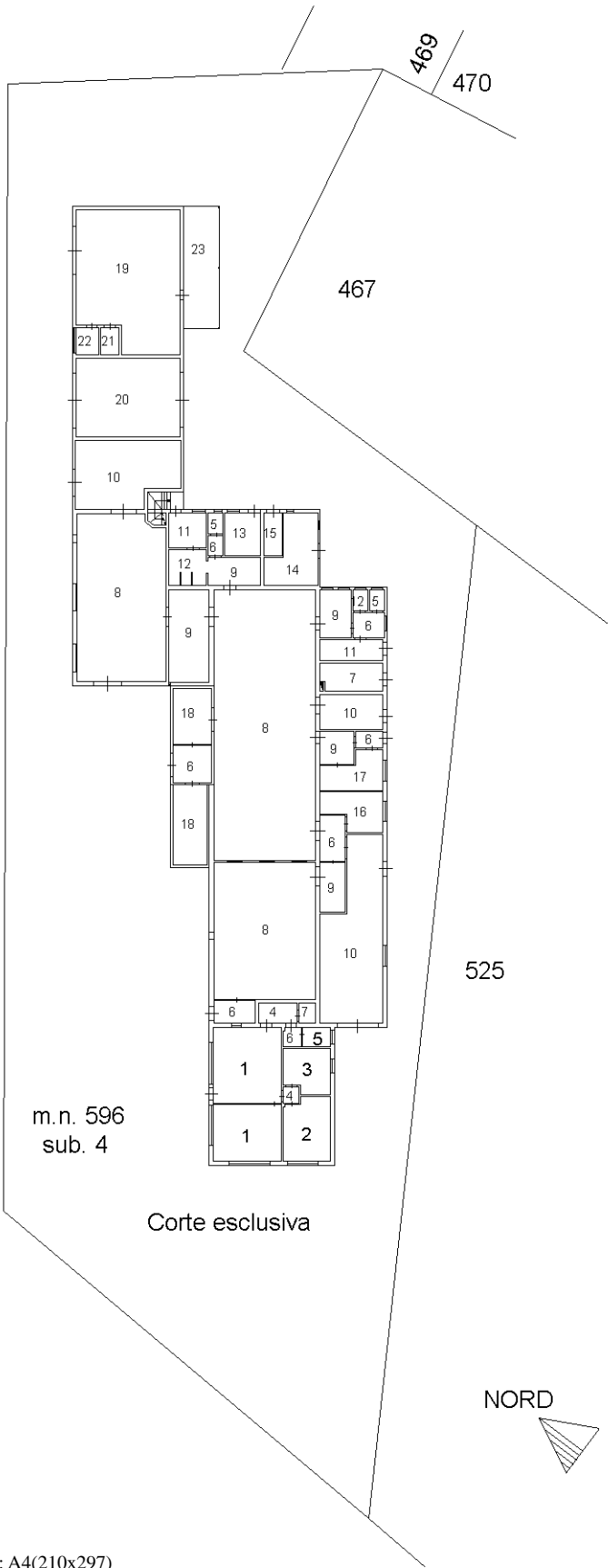

Ultima planimetria in atti

**Agenzia del Territorio**  
**CATASTO FABBRICATI**  
**Ufficio Provinciale di**  
**Treviso**

Dichiarazione protocollo n. 000466403 del 21/10/2003

Planimetria di u.i.u. in Comune di Treviso

Strada Dell'isola

civ.

Identificativi Catastali:

Sezione: L

Foglio: 1

Particella: 596

Subalterno: 3

Compilata da:  
Schiavon Franco

Iscritto all'albo:  
Geometri

Prov. Treviso

N. 2473

Scheda n. 1

Scala 1:500

**LEGENDA**

- 1 - UFFICIO (h= 3.05)
- 2 - DIREZIONE (h= 3.05)
- 3 - ARCHIVIO (h= 3.05)
- 4 - DISIMPEGNO (h= 4.20)
- 5 - W.C.
- 6 - ANTI
- 7 - C.T.
- 8 - LABORATORIO (h= 4.00)
- 9 - ZONA FILTRO
- 10 - LOCALE DI DEPOSITO (h= 4.90)
- 11 - SPOGLIATOIO (h= 2.40)
- 12 - LOCALE DOCCIE (h= 2.40)
- 13 - LOCALE MENSA (h= 2.40)
- 14 - SALA MACCHINE (h= 2.45)
- 15 - DEPOSITO CARBURANTE (h= 2.45)
- 16 - LOCALE SANIFICATORIO  
UTENSILI (h= 3.07)
- 17 - LOCALE PER SERVIZIO  
VETERINARIO (h= 3.07)
- 18 - CELLA FRIGO (h= 2.70)
- 19 - DEPOSITO ATTREZZI (h= 4.90)
- 20 - MAGAZZINO (h= 4.90)
- 21 - RIPOSTIGLIO (h= 2.35)
- 22 - LOCALE PESA (h= 2.35)
- 23 - TETTOIA

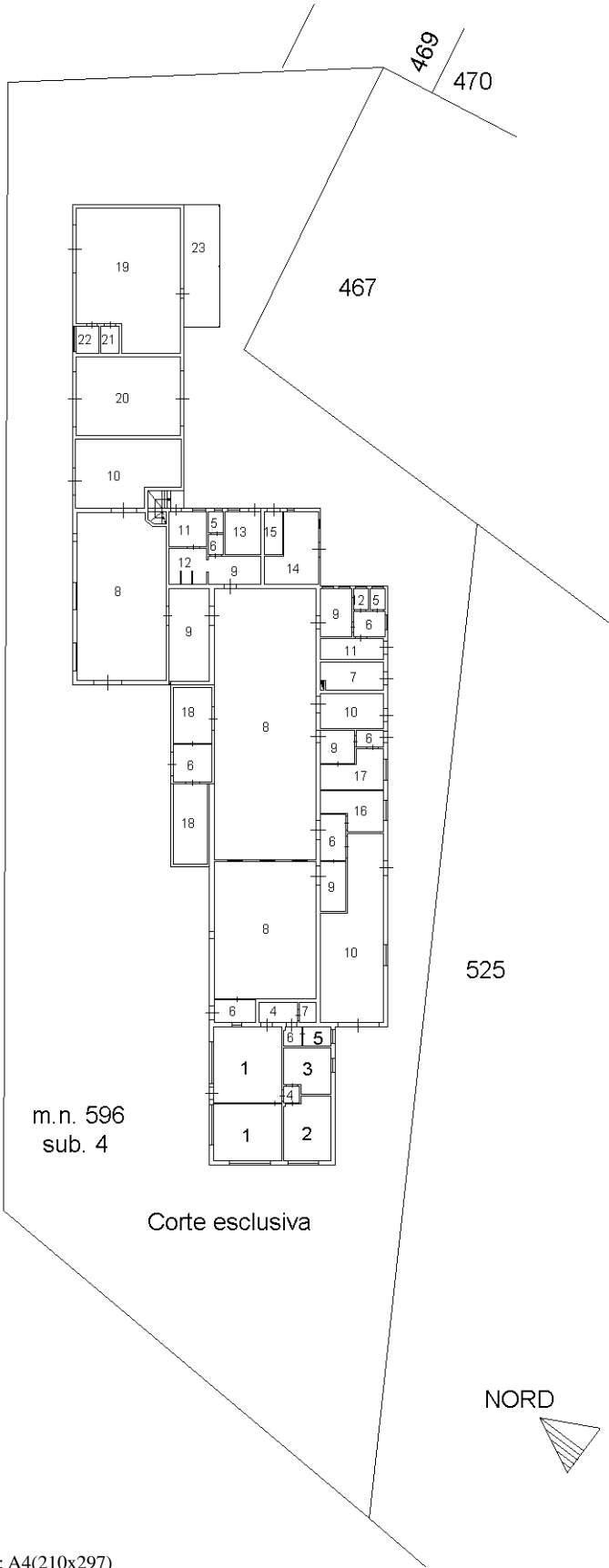

**PIANO TERRA CON**  
**CORTE ANNESSA**

**NORD**

Ultima planimetria in atti

Agenzia del Territorio  
CATASTO FABBRICATI  
Ufficio Provinciale di  
Treviso

Dichiarazione protocollo n. 000468635 del 22/10/2003

Planimetria di u.i.u. in Comune di Treviso

Strada Dell'isola

civ.

Identificativi Catastali:

Sezione: L

Foglio: 1

Particella: 597

Subalterno: 1

Compilata da:

Schiavon Franco

Iscritto all'albo:

Geometri

Prov. Treviso

N. 2473

Scheda n. 1

Scala 1:200

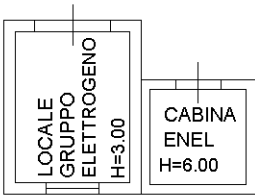

PIANO TERRA

NORD



Ultima planimetria in atti